

PRESENTA:  **MINISTERIO DE EDUCACIÓN CIENCIA Y TECNOLOGÍA**  
 GOBIERNO DE EL SALVADOR

ALAMEDA JUAN PABLO II Y CALLE GUADALUPE  
 EDIFICIO A, SAN SALVADOR, EL SALVADOR.

CENTRO ESCOLAR: COMPLEJO EDUCATIVO PARA SORDOS LIC. GRISELDA ZELEDÓN.  
 CODIGO INFRAESTRUCTURA: 14820  
 UBICACIÓN: 20° AVENIDA NORTE, PASAJE P, COLONIA ATLACATL, SAN SALVADOR.

PROYECTO: CRECER Y APRENDER JUNTOS: DESARROLLO INTEGRAL DE LA PRIMERA INFANCIA EN EL SALVADOR  
 FINANCIAMIENTO: CONTRATO DE PRESTAMO BIRF-9067-SV

CONTENIDO: PLANTA ARQUITECTÓNICA PROPUESTA

DISEÑO ARQUITECTÓNICO: DISEÑO ESTRUCTURAL:  
 DISEÑO HIDRÁULICO: DISEÑO ELÉCTRICO:

ÁREA DE TERRENO: 3,056.54 M2	ÁREA DE CONSTRUCCIÓN: 685.00 M2
ÁREA VERDE: 630.00 M2	ÁREA DE REHABILITACIÓN: 517.00 M2
CÓDIGO: ANT-PARQ-5	CORRELATIVO: 5/48
ESCALA INDICADAS	FECHA: MARZO 2026

SELLOS:

**MÓDULO D  
2º NIVEL**

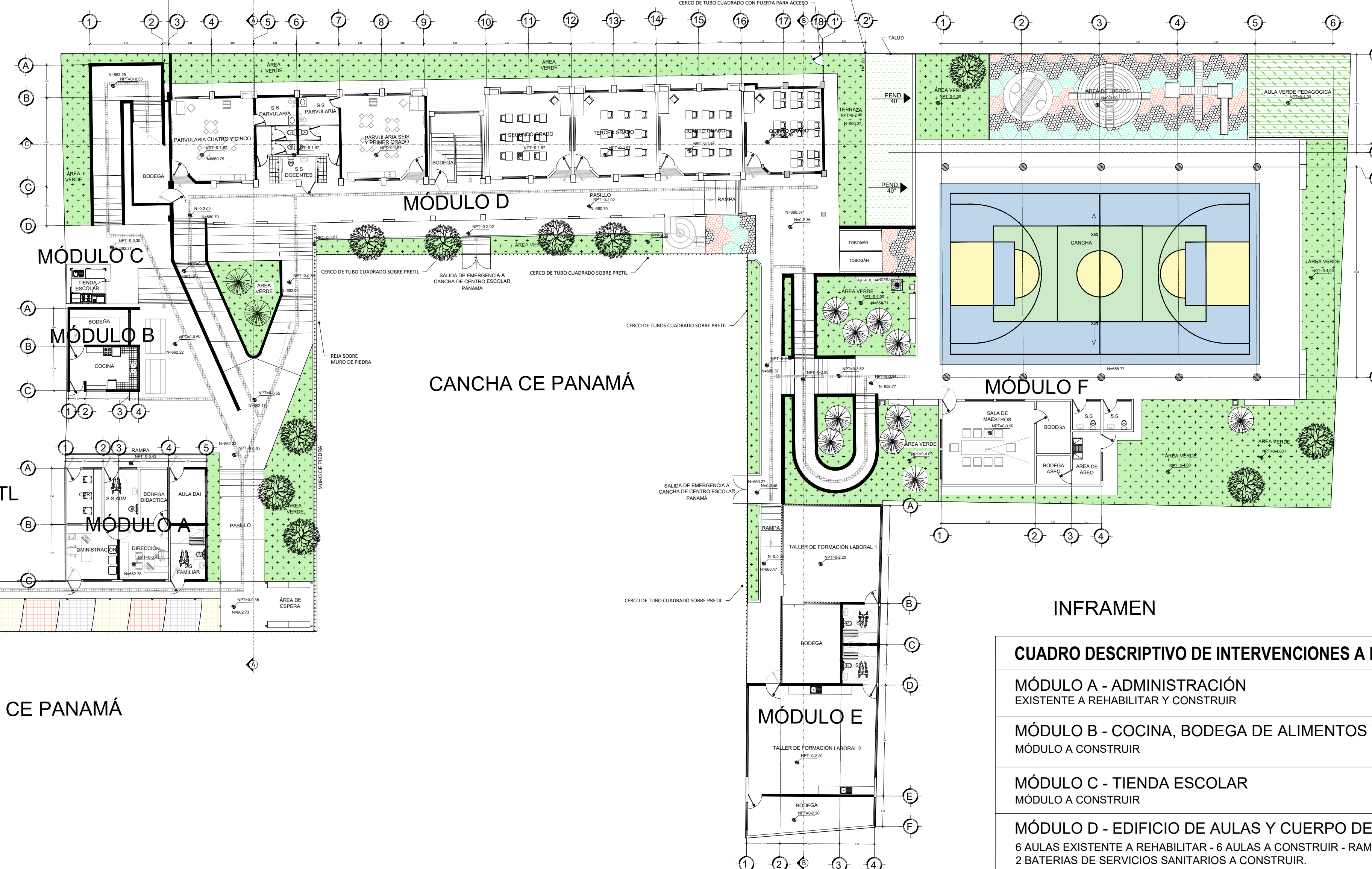
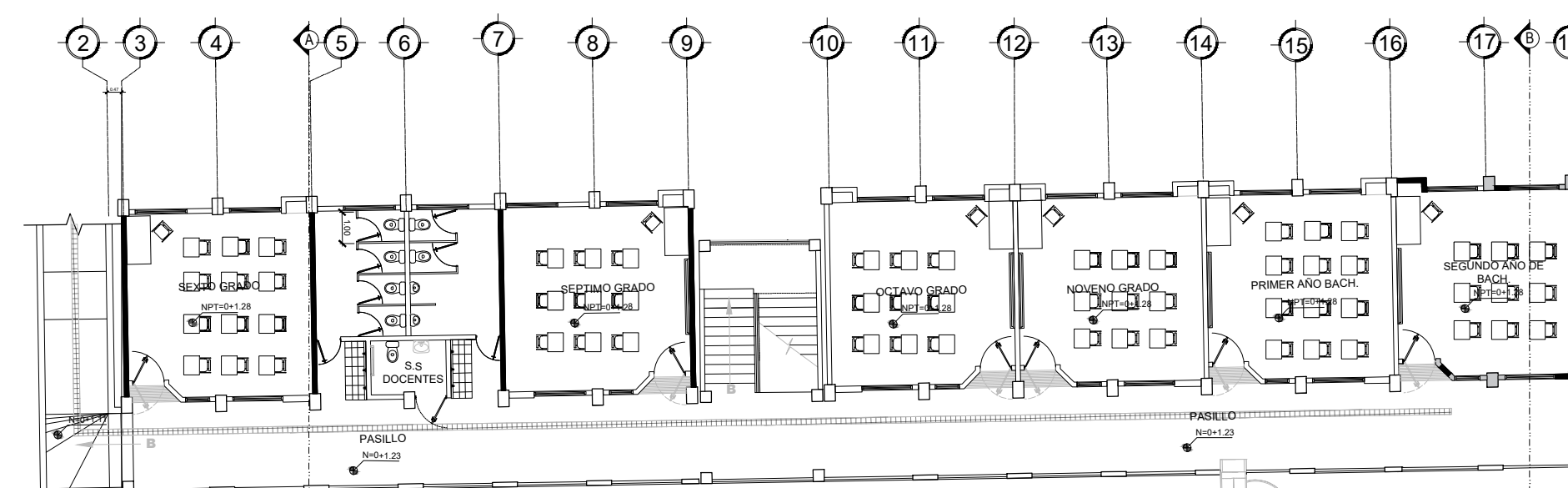

EPP ATLACATL

CE PANAMÁ

**INFRAMEN**

CUADRO DESCRIPTIVO DE INTERVENCIONES A REALIZAR
<b>MÓDULO A - ADMINISTRACIÓN</b> EXISTENTE A REHABILITAR Y CONSTRUIR
<b>MÓDULO B - COCINA, BODEGA DE ALIMENTOS Y COMEDOR</b> MÓDULO A CONSTRUIR
<b>MÓDULO C - TIENDA ESCOLAR</b> MÓDULO A CONSTRUIR
<b>MÓDULO D - EDIFICIO DE AULAS Y CUERPO DE ESCALERAS</b> 6 AULAS EXISTENTE A REHABILITAR - 6 AULAS A CONSTRUIR - RAMPA A CONSTRUIR- 2 BATERÍAS DE SERVICIOS SANITARIOS A CONSTRUIR.
<b>MÓDULO E - EDIFICIO DE AULAS</b> EDIFICIO DE AULAS - EXISTENTE CON MANTENIMIENTO
<b>MÓDULO F - SALA DE MAESTROS, SERVICIOS SANITARIOS Y ÁREA DE ASEO.</b> CONSTRUCCIÓN NUEVA
<b>TAPIAL PERIMETRAL, FACHADA Y ÁREA DE ESPERA</b> EXISTENTE A REHABILITAR Y CONSTRUCCIÓN NUEVA
<b>OBRAS EXTERIORES</b> ÁREAS RECREATIVAS, CANCHA TECHADA (SUM).

**PLANTA ARQUITECTÓNICA DE PROPUESTA**

TERRENO 1  
 Esc 1:200